



Documents nécessaire à l'inscription :

- Photocopie des pages de vaccination du carnet de santé
- Justificatif de la qualité d'allocataire CAF, MSA ou autre régime
- Justificatif de régime Sécurité sociale (carte vitale, CMU,...) et son attestation
- Justificatif de la situation familiale si séparation des parents
- Photocopie du livret de famille parents et enfant
- Justificatif du quotient familiale CAF ou MSA
- Attestation d'assurance extra-scolaire
- Règlement intérieur signé par les parents et l'enfant

TARIFS - Habitants ou travaillant sur la Communauté de commune du Périgord Noir Thenon Hautefort	Journée avec repas	½ journée sans repas
TARIF CAF Aide déduite :		
Q.F de 0 à 400	4.50 €	1.70 €
Q.F de 401 à 622	5,90 €	2,20 €
Q.F de 623 à 800	7,00 €	2,75 €
Q.F. de 801 à 950	9,00 €	3,75 €
Q.F de 951 à 1200	9,70 €	4,10 €
Q.F > à 1200	11,20 €	5,10 €

TARIF MSA Aide déduite :		
Q.F de 0 à 400	5,50 €	2,10 €
Q.F de 401 à 622	6,50 €	2,70 €
Q.F de 623 à 800	7,00 €	2,75 €
Q.F. de 801 à 950	9,00 €	3,75 €
Q.F de 951 à 1200	9,70 €	4,10 €
Q.F > à 1200	11,20 €	5,10 €

Tarifs hors Communauté de Communes :	+ 21,90 €	+ 10,95 €
--------------------------------------	-----------	-----------

ATTENTION : Supplément de 4€ pour les sorties, si présences de moins de 3 jours sur la semaine. Lors de chaque fin de période une facture vous est établie, si aucun justificatif du Q.F. n'est fourni le prix le plus haut vous sera facturé sans possibilité de retour sur facture. Une absence non justifiée de 2 jours consécutifs entrainera la suppression des réservations suivantes, **et ces 2 jours seront facturés.**

Mode de paiements : espèces, chèque bancaire à l'ordre de Léo Lagrange, chèque CESU, chèque vacances ANCV, virement possible
Prise en charge des aides CE et CNAS sous conditions.

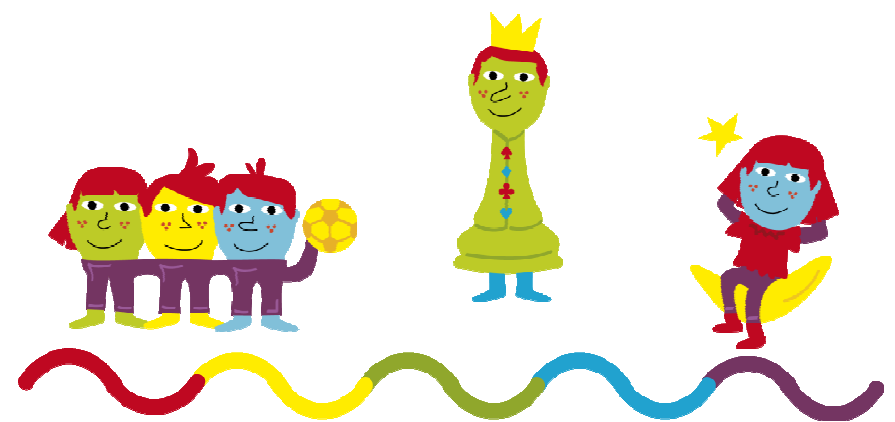

Centre de loisirs Jehan de Lestrade de Conty à Badefols d'Ans Communauté de Communes du Terrassonnais en Périgord Noir Thenon Hautefort



Contacts et inscriptions :

Sur rendez-vous auprès de Virginie Diniel

Tél : 07.68.66.54.89

Mail : alsh.badefolsdans@leolagrange.org



**Nouveau et Ouverture le
Mercredi 3 Février 2021**



Communauté de Communes
Terrassonnais
en Périgord Noir
Thenon Hautefort



leo lagrange
FEDERATION



OUVERT

Les mercredis et vacances scolaire

de 8h00 à 18h00.

Repas et goûter à 16h00 pris sur place.

Garderie mise en place par la Mairie de Badefols d'Ans **de 7h30 à 8h00 et de 18h00 à 18h30**
(Inscription obligatoire auprès de le Mairie
Tél : 05.53.51.50.33)

Fermé aux vacances scolaires de Noël.

L'ALSH se situe dans le bourg de Badefols d'Ans, dans l'ancienne école du village entièrement rénovée pour nous accueillir.

Nous disposons d'un espace extérieur totalement clos, d'un préau, d'une salle d'activités manuelles réparties en fonction du groupe d'âge, d'un espace ludique pour les 3-6 ans, avec salle de sieste.

L'accueil dispose d'une salle de restauration avec cuisine. Les repas sont préparés sur place chaque mercredi et durant les vacances scolaires.

Les menus vous sont transmis par mail, et affichés au sein du l'accueil.

Nos Objectifs Pédagogiques :

- Prendre en compte les besoins et rythmes de chacun
- Ecouter et considérer la parole de l'enfant
- Permettre aux enfants de s'épanouir individuellement et collectivement
- Favoriser leur autonomie et l'entraide au sein du groupe
- Se Socialiser, échanger, partager, découvrir
- Valoriser les activités et impulser une dynamique

Renseignements et inscriptions :

- Du mardi au jeudi de 9h00 à 16h00 au sein de l'accueil de loisirs
- Le lundi de 9h00 à 12h00 à Hautefort au Pôle Social, bâtiment du CIAS (à coté de la Maison de Santé)
- sur rendez vous auprès de **Virginie Diniel**
Tél : **07.68.66.54.89**

Mail : alsh.badefolsdans@leolagrange.org

Coordination Léo Lagrange : Sophie CHOLET
sophie.cholet@leolagrange.org

Adresse postale : ALSH Jehan de Lestrade de Conty
Le Bourg
24390 BADEFOLS D'ANS

Dossier d'inscription téléchargeable sur le site de la communauté des communes.

Site internet : cc-terrassonnais-thenon-hautefort.fr

De nombreuses animations sont proposées, activités manuelles, activités sportives, activités de plein air, découvertes culturelles, activités de groupes, rencontre inter-centre, rencontres intergénérationnelles, découverte du patrimoine local, sortie culturelle ou sportive ...

En fonction de l'âge de l'enfant et de ses besoins, le programme établi par période vous est transmis par mail et affiché au sein l'accueil.

Toutes ses activités sont proposées par une équipe d'animateurs diplômés et en formation continue toute l'année.

L'équipe est encadrée par une directrice.

